

# ATTEST

E-241

angaaende undersøkelse av motor-~~vogn~~<sup>cykel</sup> fra fabrik Wanderer

Fyste

fabriknr. 11288

tilhørende Telefon reparatør Arben H. Skjærsdal

bestemt til (brukt ved telefon) Lampepass

Forbrændingsmaskin

Konstruksjon\*): Dampmaskin Største vognbredde .....

~~Elektromotor~~

Motorens\*) } antal hestekræfter 3.5  
Maskinens\*) }

Egenvegt 80 Vegt i fuldt lastet stand 160 kg

Største akseltryk ..... (for vogner som lastet veier over 3 ton)

Cylinderantal 2; diameter i cm .....; slaglængde i m .....  
(Opgives kun for bensinmotorer).

Antal hestekræfter efter avgiftsformel ..... Avgift kr. ....

Motor-~~vognen~~<sup>cyklen</sup> er utstyrt overensstemmende med bestemmelse i lov av 21. juni 1912 kap. IV. samt de ved kgl. resolution av 18. mars 1913 givne forskrifter. kap. I.

Efter foretagen prøvekjøring attesteres, at der teknisk set ingen betænkelighet er ved at ~~vognen~~<sup>cyklen</sup> tillates tat i bruk.

Dr. L. Vinstrø den 31  
5 1919

Anders Skar

Autorisert som sakkyndig av

politimesteren i Dis. br. da len

Tilbygere Anders Skar  
Tokvann, Vinstrø

\*) Ord som ikke benyttes overstrykes.

(8. 26)



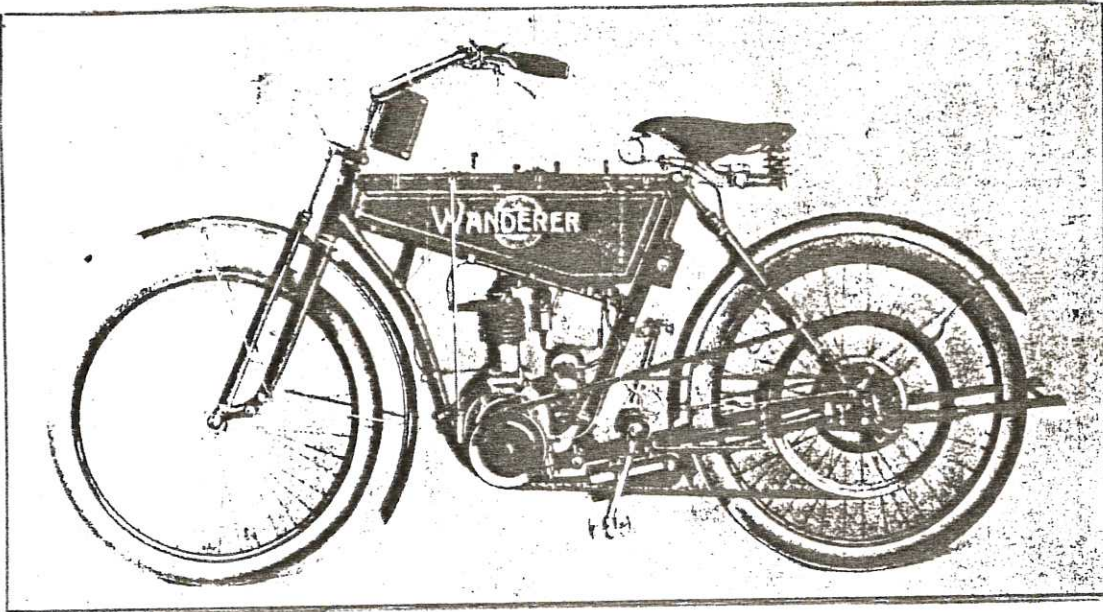

Typ 1 1/2 PS  
Bj 1912  
1 Zyl 202ccm  
neue Tankbeschriftung

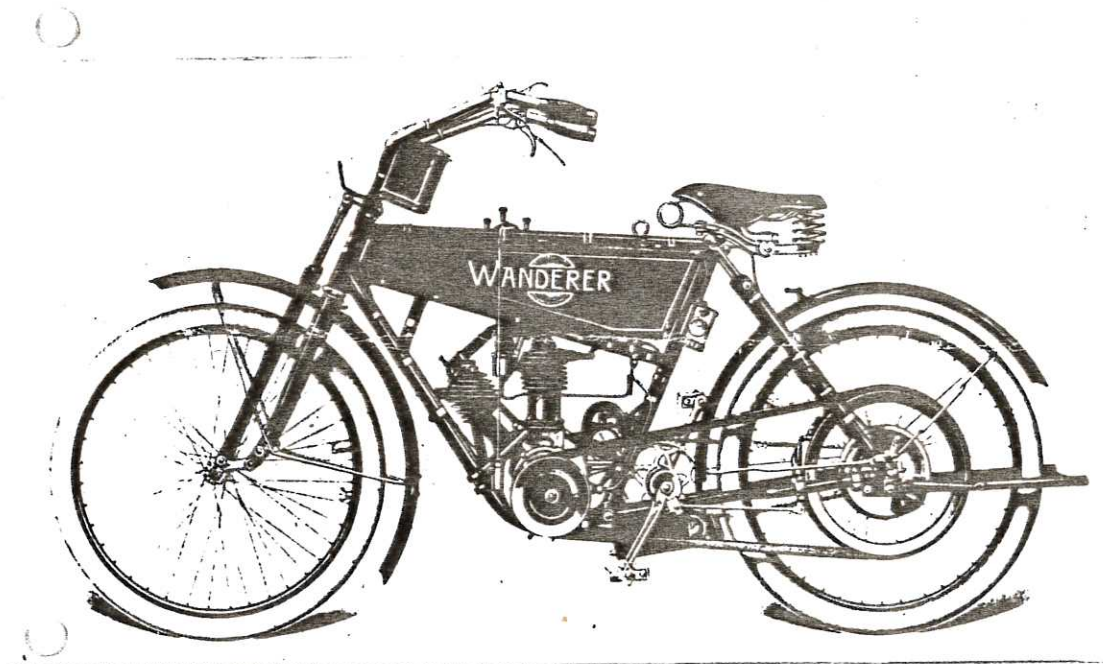

Typ 3 PS  
Bj 1912  
2 Zyl. 404ccm  
Werkzeugbehälter  
am Lenker

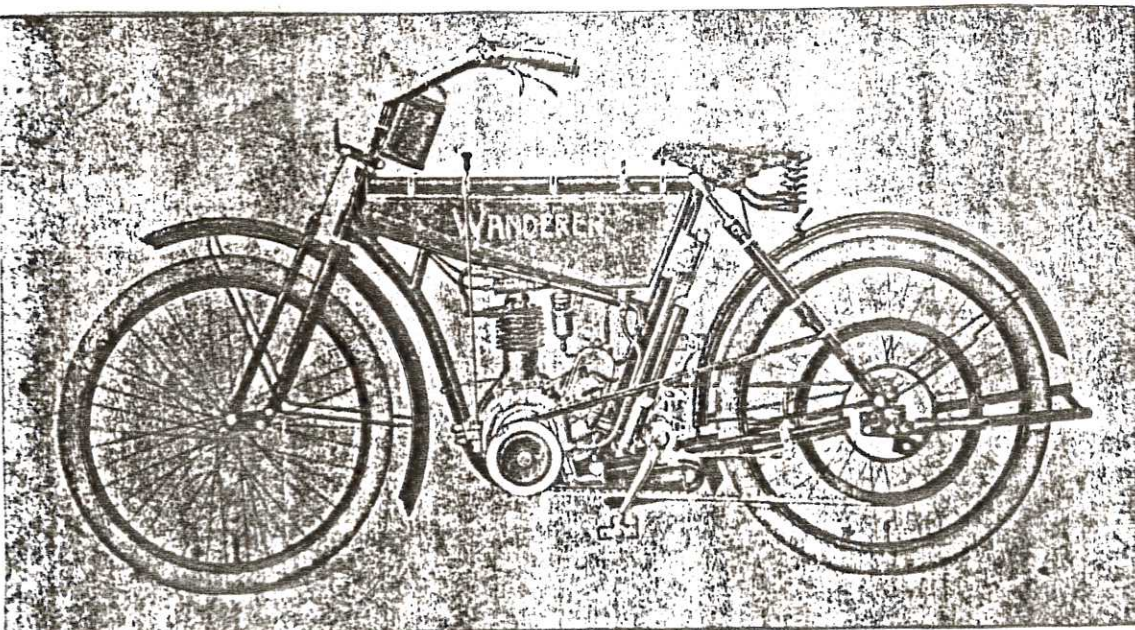

Typ 1 1/2 PS  
Bj 1913  
1 Zyl 202ccm  
Gasregulierung  
über Seilzug  
geänderter Sattel